

第9回

みんな
の

2026
1/31 土
- 2/1 日

9:30~17:00

理科 フェスティバル

クイズラリー「すかさずの挑戦状」博物館で開催中! 12/20 ~ 2/23

横須賀市内の小中学校
「よこすか子ども科学賞」
「よこすか子ども発明展」
横須賀市内の高等学校
SSH 指定校ほか
企業・大学等研究機関
市民活動団体 など
出展件数 80 以上!

ポスター・展示

期間中いつでもみられます
文化会館

1/31・2/1 9:30 ~ 17:00

ワークショップ

体験、実験ショー、クラフトなど
文化会館・博物館

1/31・2/1 10:00 ~ 16:00

同時開催!

自然環境講演会

三浦半島で見つけた 不思議な虫

神社で、池で、海岸で

博物館 講座室

1/31 14:00 ~ 16:00

講師：小松 貴氏（昆虫学者）

申込方法：ネット申込又はコールセンター

TEL. 046-822-4000 FAX. 046-822-2539

申込期間：2025/12/22 ~ 2026/1/18

定員：70 人（応募者多数の場合は抽選）

問合せ先：横須賀市建設部自然環境・河川課

TEL. 046-822-9749

博物館 自然トピックス展示「2026 年の主役! 馬とウマにちなんだ自然のなかまたち」12/6 ~ 2/1

横須賀市自然・人文博物館

〒238-0016 横須賀市深田台 95

TEL | 046-824-3688

開館時間 | 午前 9 時 ~ 午後 5 時

休館日 | 月曜日（祝日の場合は翌日）

みんなの理科フェスティバル関係機関

横須賀市文化会館

（指定管理者 よこすか文化パートナーズ）

横須賀市建設部自然環境・河川課

横須賀市教育委員会教育指導課

神奈川県立横須賀高等学校



博物館 HP

入場無料

申込不要

詳細は博物館ホームページをご覧ください

みんなの理科フェスティバル

横須賀市自然・人文博物館では、毎年冬に「みんなの理科フェスティバル」を開催！
所属や世代を超えた「交流の場」、小中学生の理科の先にある「理系キャリア教育の機会」
の提供を目的として、横須賀市内を中心とした様々な年齢層の団体や個人による科学的
探究活動（理科）の成果を一堂に会しています。

文化会館

みんなの発表会

1/31 10:40 ~ 12:30

「よこすか子ども科学賞」、
「よこすか子ども発明展」の
出展児童・生徒の発表会



2/1 13:30 ~ 16:00

さまざまな出展者による研究
や活動のPRスピーチ



ポスター・展示

1/31・2/1 9:30 ~ 17:00

理科研究

- ・横須賀市内の小中学校
「よこすかこども科学賞」
「よこすかこども発明展」
- ・横須賀市内の高等学校
横須賀高校 SSH ほか
- ・企業や大学等研究機関 など



理科活動

- ・博物館イベント参加者の成果
- ・三浦半島昆虫研究会の写真
- ・横須賀高校美術 I 作品
- ・横須賀市役所 自然環境・河川課 など

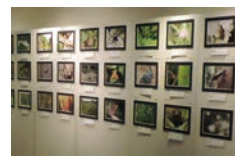

ワークショップ 1/31・2/1

高校生科学部による実験・

ワークショップ

横須賀高校
横須賀大津高校
三浦初声高校



都立大いきもの園

いきもの!サークル東京
(東京都立大学 登録サークル)



10:00 ~ 16:00 回数・所要時間は会場でお知らせ

こども地震教室

三浦半島活断層調査会



標本と三昆虫体験コーナー

三浦半島昆虫研究会



菌類のいろんな姿を見てみよう!

博物館研究会
(日本大学生物資源科学部準公認サークル)



1/31のみ

電子顕微鏡操作体験

JEOL 日本電子株式会社

走査電子顕微鏡を操作して、
ミクロの世界を
探検しよう!



1/31のみ

光るアート どろ団子をつくろう!

関東学院大学 理工学部
教授 規矩 大義

どろ団子を作りながら、土が光る
秘密について楽しく学びます。



2/1のみ

科学の世界を 楽しもう!

麻布科学実験教室
室長 阿部昌浩



博物館

展示 9:00 ~ 17:00

2025 2026 2026年の
12/6 ~ 2/1 主役!

自然トピックス展示

「馬とウマにちなんだ自然の
なかまたち」会場:博物館1階



講演会 14:00 ~ 16:00

2026
1/31

講師は昆虫学者の
小松貴氏!

事前申込制

自然環境講演会

「三浦半島で見つけた不思議な虫
神社で、池で、海岸で」会場:博物館講座室



詳細は表面をご覧ください

ワークショップ

1/31・2/1

10:00 ~ 16:00

会場:博物館1階 講堂・科学教室

身近な植物の おし花作品づくり

博物館職員・ボランティア



建築の専門家と アーチをつくろう!

博物館職員

